

MAPA DOS GRUPOS SOCIAIS DO ESTADO DE MATO GROSSO 2012

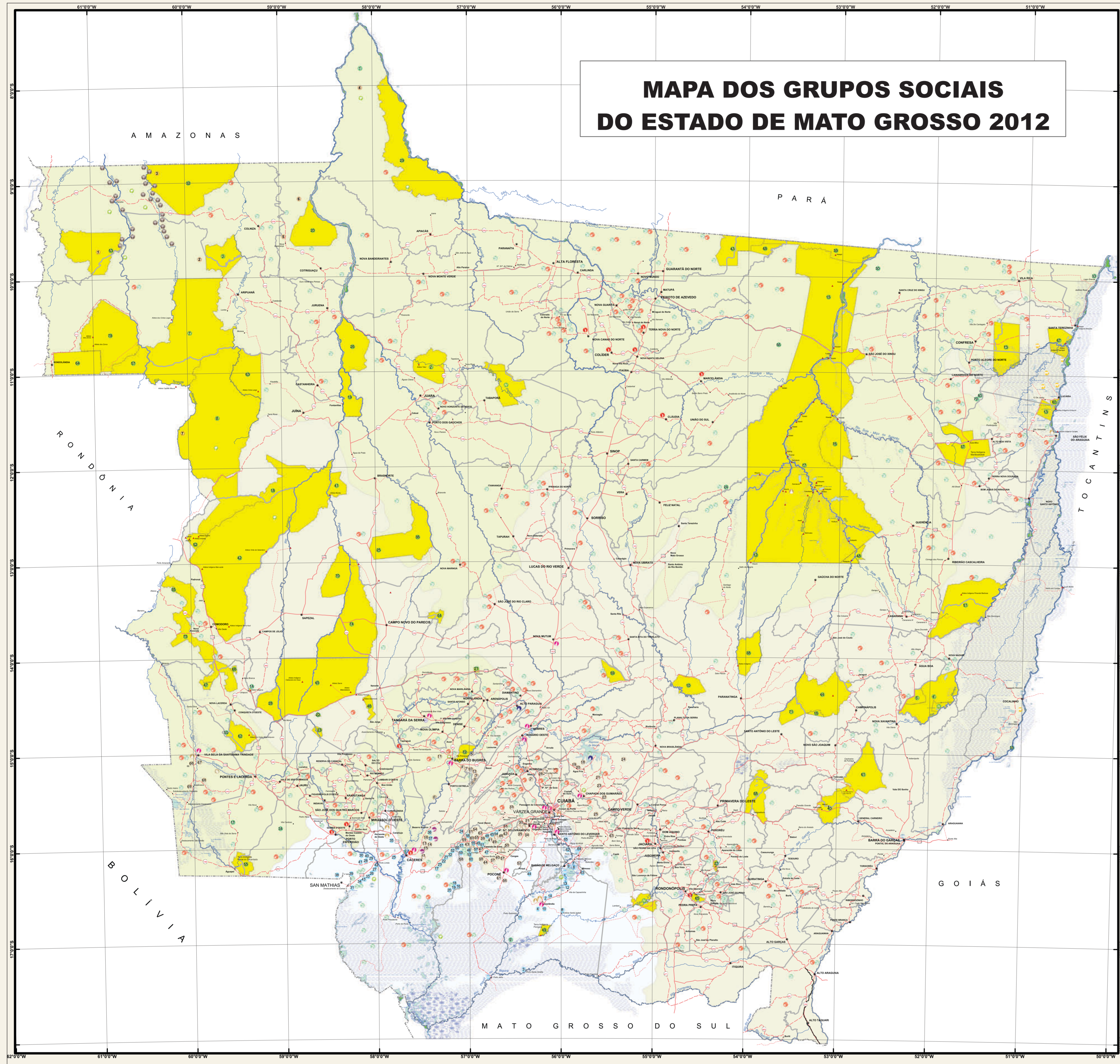

CONVENÇÕES CARTOGRÁFICAS

LOCALIDADES

- Sede Municipal
- Sede Distrital
- Vila
- Povoado
- Aldeia

SISTEMA VIÁRIO

- Federal pavimentada
- Federal não pavimentada
- Estadual pavimentada
- Estadual não pavimentada
- Outras
- Ferrovia

HIDROGRAFIA

- Rios
- Ilhas
- Aluviões
- Brejo / Pantano
- Lagoas

LIMITE

- Internacional
- Interestadual
- Municipal

ÁREAS PROTEGIDAS

- Terra Indígena

BIOMAS

- Amazonia
- Cerrado
- Pantanal

GRUPOS SOCIAIS

- acampados
- agricultores familiares
- atingidos por barragens (MAB)
- assentados
- artesãos
- povos ribeirinhos
- povos ciganos
- povos extrativistas
- povos morroquianos
- povos pantaneiros
- povos indígenas
- povos indígenas isolados
- povos quilombolas
- grupos de siriri, cururu e dança do congo
- retireiros do Araguaia
- seringueiros

Povos indígenas

Terra indígena	Povo(s)	Localização
1. Ponta do Apalaiká	Apalaiká Isolados	Apalaiká
2. Apalaiká/Kaiabi	Apalaiká, Kaiabi, Mundurucu	Juara
3. Arara do Rio Branco	Arara	Noroeste do Mato Grosso, Ariranã e Colônia
4. Arétes	Xavante	Agua Boa
5. Arétes I	Xavante	Agua Boa, Cocalinho
6. Arétes II	Xavante	Agua Boa, Itina
7. Ariranã	Cinta Larga	Ariranã
8. Ariranã - Parque Indígena do	Cinta Larga	Itina em MT e Estado de Rondônia
9. Barão de Melgaço	Guariá	Região do Pantanal, Barão de Melgaço
10. Bakairi	Bakairi	Paranaíta, margens do rio Teles Pires e Planalto da Serra
11. Baniwa	Kaiabi	Taubaté, Nova Canaã do Norte e Juara
12. Baniwa	Waurá	Galvão do Norte
13. Cacique Fontoura	Karajá	Região do Araguaia, Lucrécia, São Félix do Araguaia
14. Capão Matross/ Urupuru	Pareci	Campo de Júlio, Nova Conquista do Oeste
15. Capoto Jarina	Kaiapó	São José do Xingu, Santa Cruz do Xingu, Peixevo de Azevedo, Região amazônica, norte de MT
16. Chio Preto	Xavante	Campesópolis
17. Chiquitano	Chiquitano	Cáceres
18. Esawewê-nawê	Esawewê-nawê	Vivem em uma única aldeia nos municípios de Sapezal, Comodoro, Juína
19. Eribiketa	Eribiketa	Eribiketa
20. Escudido	Eribiketa	Eribiketa
21. Estação Pareci	Pareci	Diamantina, Nova Marilândia e Nortelândia
22. Estroilimbe	Pareci	Tangará da Serra
23. Figueiras	Pareci	Tangará da Serra, Pontes Lacerda
24. Iapeng	Iapeng	Paranaíta, Nova Ubiratã, Foz de Natal, Galvão do Norte
25. Irantxe	Irantxe Manóki	Eribiketa
26. Ipiruira	Eribiketa	Juara
27. Jarabere	Bororo	Itaipava
28. Jirineha	Pareci	Conquista D'Oeste
29. Kaiabi	Kaiabi	Apalaiká e Estado do Pará
30. Kapotinhore	Kaiapó, Kaiapó Mekragoto, Kaiapó	Vila Rica, São Félix do Xingu
31. Karajá de Aranaí II	Karajá	Cocalinho
32. Kawahiba do Rio Paro	Isolados do Rio Paro	Colônia
33. Lago Grande (Karajá)	Karajá	Santa Teresinha
34. Lago Grande*	Chiquitano	Porto Espiridão, Vila Bela da Santíssima Trindade, Pontes e Lacerda
35. Lagoa dos brincos	Nambikwara, Nambikwara Negrotê	Comodoro
36. Manóki	Irantxe Manóki	Eribiketa
37. Maribatode	São Félix do Araguaia, Alto da Boa Vista, Bom Jesus do Araguaia	Paranaíta
38. Marechal Rondón	Xavante	Paranaíta
39. Mambikragoto	Kaiapó Mekragoto, Isolados	Matupá, Peixevo de Azevedo e Estado do Pará
40. Moruro	Bororo	Barra do Garças e General Carneiro
41. Myki	Menky Manóki	Eribiketa
42. Nambikwara	Nambikwara, Nambikwara Halotese, Nambikwara Kithaua, Nambikwara Gawewetse, Nambikwara Wakalotese	Comodoro
43. Panará	Panará	Guaraná do Norte, Matupá e Estado do Pará
44. Parahiburo	Xavante	Nova Venécia, Campesópolis e Agua Boa
45. Pareci	Pareci	Tangará da Serra
46. Pareci do Rio Formoso	Pareci	Tangará da Serra
47. Pequitai	Nambikwara, Nambikwara Eribitansu, Nambikwara Alantese	Barra do Garças
48. Pequitai do Naras'ru	Kalabá	Canarana e Galvão do Norte
49. Perigara	Bororo	Barão de Melgaço
50. Pichá	Nambikwara	Pontes e Lacerda
51. Pimentel Barbosa	Xavante	Canarana e Ribeirão Cascaibela
52. Pirineus de Souza	Mamanindê, Manduká, Sabané	Comodoro
53. Piripikara*	Tupi Kawahiba Isolados	Colônia, Rondelândia
54. Ponte de Podras	Pareci	Nova Maringá, Campo Novo do Pareci, São José do Rio Claro
55. Portal do Escadado	Chiquitano	Embará indígenas, os conflitos socioambientais os dividem, alguns assumindo a identidade indígena e outros não. Estão localizados próximos a fronteira com Bolívia e nos municípios de Porto Espiridão, Vila Bela da Santíssima Trindade, Pontes e Lacerda e região de Cáceres
56. Rio Armatá*	Kalabá, Yukiá	Marcelândia
57. Roosevelt	Apuriná, Cinta-Larga	Rondelândia e Estado de Rondônia
58. Saugradouro/Volta Grande	Xavante e Bororo	General Carneiro, Poçoirão e Novo São Joaquim
59. Santana	Bakairi	Nobres e Nova Mutum
60. São Domingos	Karajá	Lucrécia
61. São Marcos	Xavante	Barra do Garças
62. Sararé	Nambikwara, Nambikwara Kottawé, Nambikwara Qualitso, Nambikwara Kalluhawu, Nambikwara Uahhatissu, Nambikwara Suyakissá	Nova Lacerda, Conquista D'Oeste e Vila Bela da SS. Trindade
63. Serra Morena	Cinta Larga	Juína
64. Seta de Serebro	Rondelândia e Estado de Rondônia	Rondelândia
65. Tatarimama	Bororo	Rondelândia
66. Tatarimama	Bororo	Rondelândia
67. Tatarimama	Nambikwara, Nambikwara Watusu	Nova Lacerda
68. Terena Gêta Irii	Tarapá, Karajá	Santa Teresinha e Lucrécia
69. Terena Cristina	Terena	Matupá
70. Trecatinga	Nambikwara Halotese, Nambikwara Sawewetse, Nambikwara Wakalotese	Santo Antônio de Leverger
71. Ubawawé	Nambikwara Halotese, Nambikwara Sawewetse, Nambikwara Wakalotese	Sapezal
72. Umutina	Pareci, Umutina, Nambikwara, Kaiabi, Terena e Irantxe Manóki	Santo Antônio do Leste
73. Urubu Branco	Yapiapá	Barra do Bugres
74. Uwaritá	Yapiapá	Santa Teresinha, Confresa e Porto Alegre do Norte
75. Vale do Guaporé	Nambikwara Alantese, Nambikwara Mamanindê, Nambikwara Watusu, Nambikwara Eribitansu, Nambikwara Habaitese, Nambikwara Negrotê, Nambikwara Wakissu, Nambikwara Alakatesu, Nambikwara Hosokosou, Nambikwara Kiskidjé	Comodoro e Nova Lacerda
76. Wawi	Kiskidjé	Querença, São Félix do Araguaia
77. Xingu - Parque Indígena do	Awetá, Yukiá, Kalapalo, Kamatara, Kaiabi, Kaiapó, Matupá, Mekuhá, Kiskidjé, Trumai, Ipeeng, Waujá, Yavallapiti,	Região amazônica, norte de MT, Municípios de São José do Xingu, São Félix do Araguaia, Paranaíta, Canarana, Querença, Nova Ubiratã, Foz de Natal, Galvão do Norte e Maracá
78. Zoró	Zoró	Rondelândia, Região do Rio Ariranã
79. Candeia/Apanyekra	Candeia/Apanyekra	Municípios de Lucrécia e Casa Branca do Norte, Araguaia mato-grossense, nas proximidades com o rio Preto
80. -	Krenak - Maxacali	Cana Branca do Norte, Proximidades do Rio Preto

Fonte de dados: II Seminário de Mapeamento Social, Grupo Pesquisador em Educação Ambiental, Comunicação e Arte (GPEA/UFMT), Grupo de Trabalho de Mobilização Social (GTMS), Centro Nacional de Desenvolvimento Sustentável e Populações Tradicionais (CNP/ICMBio), Conselho Indígena Missionário (CIM), Secretaria de Estado de Planejamento e Coordenação Geral (SEPLAN-MT) e Fundação Nacional do Índio (FUNAI).
* Terras indígenas em estudo.

Comunidades Quilombolas

Comunidade	Município
1. Aldeias	Acorizal
2. Baixo	Acorizal
3. Baixo	Barra do Bugres
4. Buri Fundo	Barra do Bugres
5. Camarinha	Barra do Bugres
6. Queimado	Barra do Bugres
7. Tinga	Barra do Bugres
8. Morro Redondo	Barra do Bugres
9. Vaca Morta	Barra do Bugres
10. Viciouho	Barra do Bugres
11. Vermelhinho	Barra do Bugres
12. Voltinha	Barra do Bugres
13. Chappadinha	Cáceres
14. Eu	Cáceres
15. Ponta do Morro	Cáceres
16. Santana	Cáceres
17. São Gonçalo	Cáceres
18. Aricaçu	Chapada dos Guimarães
19. Cachoeira do Bom Jardim	Chapada dos Guimarães
20. Cansanção	Chapada dos Guimarães
21. Bambê	Chapada dos Guimarães
22. Lagoinha de Cima	Chapada dos Guimarães
23. Lagoinha de Baixo	Chapada dos Guimarães
24. Barro Preto Serra do Cambam bi	Chapada dos Guimarães
25. Abolição	Cuiabá
26. Aguacu	Cuiabá
27. Cordeiro	Cuiabá
28. São Gerônimo	Cuiabá
29. Barrero	Nossa S. do Livramento
30. Cabeceira do Santana	Nossa S. do Livramento
31. Campina Verde	Nossa S. do Livramento
32. Entrada do Bananal	Nossa S. do Livramento
33. Jacaré de cima	Nossa S. do Livramento
34. Mata Cavallo	Nossa S. do Livramento
35. Ribeirão da Mutuca	Nossa S. do Livramento
36. Arapá	Pocone
37. Gláçilo	Pocone
38. Campina da Pedra	Pocone
39. Campina II	Pocone
40. Canto do Agostinho	Pocone
41. Capão Verde	Pocone
42. Cú azul	Pocone
43. Chafariz/Urubamba	Pocone
44. Chumbo	Pocone
45. Colinho	Pocone
46. Curralinho	Pocone
47. Imbé	Pocone
48. Injumi	Pocone
49. Laranjal	Pocone
50. Mina-douro 2	Pocone
51. Morjolo	Pocone
52. Morrinhos	Pocone
53. Morro Cortado	Pocone
54. Pantanalinho	Pocone
55. Passagem de Carro	Pocone
56. Pedra Viva	Pocone
57. Bêto	Pocone
58. Rodole	Pocone
59. São Benedito	Pocone
60. Sete Porcos	Pocone
61. Tanque do Padre Pinhal	Pocone
62. Varral	Pocone
63. Sesmaria Bigoma/Estiva	São Antônio do Leverger
64. Capão Negro	Várzea Grande
65. A Cor e Bela(Boa Sorte)	Vila Bela da S. Trindade
66. Bela Cor	Vila Bela da S. Trindade
67. Capão Negro	Vila Bela da S. Trindade
68. Vale do Negro	Vila Bela da S. Trindade
69. Manga	Vila Bela da S. Trindade

Fonte de dados: Ministério da Cultura - Fundação Cultural Palmares. <http://www.palmares.gov.br/>; Instituto Nacional de Colonização e Reforma Agrária, INCRA-MT.

Comunidades Pantaneiras

Comunidade	Município
1. São Pedro de Joselândia	Barão de Melgaço
2. Colônia Santa Isabel	Barão de Melgaço
3. Vila do Capoeirinha	Barão de Melgaço
4. Lagoa do Algodão	Barão de Melgaço
5. Porto Quilombo	Barão de Melgaço
6. Cuiabá	Barão de Melgaço
7. Barranqueira	Barão de Melgaço
8. Praia do Bol	Barão de Melgaço
9. Estação Comodoro	Barão de Melgaço
10. Retiro São Bento	Barão de Melgaço
11. Plova	Barão de Melgaço
12. Porto Santa Amália	Barão de Melgaço
13. Porto Brandão	Barão de Melgaço
14. Cuiabá Mirim	Barão de Melgaço
15. Morjolo	Cáceres
16. Vinhático	Cáceres
17. Mata Comprida	Cáceres
18. Ipe Ipe	Cáceres
19. Laranjeira I e II	Cáceres
20. Flechas	Cáceres
21. Nova Frazes	Cáceres
22. Paiol	Cáceres
23. Sadio	Cáceres
24. Córrego Formiga	Cáceres
25. Porto Limão	Cáceres
26. Assentamento Alegria	Cáceres
27. Assentamento Barranqueira	Cáceres
28. Coriinha	Cáceres
29. Roça Velha, Trindade e Baía Velha	Cáceres
30. Santana, São Sebastião, Água Branca, Exu e Vila Aparecida	Cáceres
31. Guaraná	Cáceres
32. Padre Inácio, São Roque e São Cristóvão	Cáceres
33. Assentamento Catira	Cáceres
34. Assentamento Coriinha	Cáceres
35. Assentamento Jarobá	Cáceres
36. Nova Esperança	Cáceres
37. Rancho da Saudade	Cáceres
38. Sapucaia	Cáceres
39. Assentamento Água Boa e Soteco	Cáceres
40. Assentamento Alegria	Cáceres
41. Assentamento Beranqueira	Cáceres
42. São Francisco, Santa Luzia, Nova Limreira	Cáceres
43. Pirizal	Nossa S. do Livramento
44. Porto Joffre	Pocone
45. Sete Porcos	Pocone
46. Chafariz/Urubamba	Pocone
47. Pivotal	Pocone
48. Imbé	Pocone
49. Barrinho	Pocone
50. Zé Alves	Pocone
51. Rodole	Pocone
52. Mina-douro	Pocone
53. Várzea	Pocone
54. Figueira	Pocone
55. Pedra Branca	Pocone
56. São Miguel	Pocone
57. Campina II	Pocone
58. Capão Verde	Pocone
59. Campina do Leveger	Pocone
60. Barranco Alto	Santo Ant. do Leveger
61. Morro Cortado	Pocone
62. Minas	Santo Ant. do Leveger
63. Porto de Fora	Santo Ant. do Leveger
64. Bocaninha	Santo Ant. do Leveger
65. Barra do Aricaú	Santo Ant. do Leveger
66. Barranco Alto	Santo Ant. do Leveger
67. Praia do Poço	Santo Ant. do Leveger

Fonte: I e II seminários de mapeamento social. Fórum de Lutas de Entidades de Cáceres - FLEC. Sociedade 16 e vida.

Povos Indígenas isolados em Mato Grosso

- Os Piripikura**
Os seus vizinhos, os índios Gavião, os chamam de 'Piripikura', ou o 'povo borboleta', que descreve a maneira com eles constantemente percorrem as florestas. Eles falam Tupi Kawahib. Estão localizados entre os rios Branco e Madeirinha, afluentes da margem esquerda do rio Roosevelt, nos municípios de Colônia e Rondelândia.
- Os Baixinhos**
Foram assim chamados pelos vizinhos Cinta Larga. Estão no entorno das Terras Indígenas Ariranã e Arara, entre a região das cabeceiras do igarapé Moacir, afluenta da margem direita do rio Guariba, as cabeceiras do igarapé Ouro Preto e o rio Branco, afluenta da margem esquerda do rio Ariranã.
- Os Isolados do rio Paro**
Acredita-se que pertencem ao grupo Kawahiba. Estão constantemente fugindo de madeireiros e outros invasores. Ocupam áreas entre os rios Ariranã e Guariba, município de Colônia.
- Os Isolados Apiaká**
É um grupo isolado que vive na região do rio São Tomé à margem direita do rio Juarena. A delimitação e o reconhecimento da área de abrangência deste grupo foram divulgados no diário oficial em 20 de abril de 2011 e foi intitulada como Terra Indígena Apiaká do Pontal e isolados.
- Os Isolados do Salto Augusto do rio Juarena**
Vivem as margens do rio Juarena, acima do Salto Augusto. Na localidade de Nova União.
- Os Isolados do rio Moruru e igarapé Pacutinga**
Localizados entre os rios Juarena e Ariranã.
- Os Isolados Nambikwara**
A primeiro grupo denominado Os Suawitê, próximos ao Parque Indígena do Ariranã e, possivelmente, dentro da TI Roosevelt. O segundo grupo denominado Ialalalorê, situado no município de Comodoro no rio Iquã, na região do rio Doze de Outubro nos limites da TI Enawên-nawê.

Fonte de dados: GPEA/UFMT, II Seminário de Mapeamento Social e CIMI, 2010.

Mapa de Biomas do Estado de Mato Grosso



LOCALIZAÇÃO DO ESTADO



ESCALA: 1:2.500.000
1cm = 25 km
Projeção Cônica Conforme de Lambert
Paralelos Padrões: 10° S e 16° S
Meridiano Central: 56° WGR
Elipsóide de Referência: SAD 69

Fonte: I° SEMINÁRIO DE MAPEAMENTO SOCIAL - 2008 e II° SEMINÁRIO DE MAPEAMENTO SOCIAL - 2010. Dados Secundários dos relatórios da Comissão Pastoral da Terra (CPT) e Conselho Indígena Missionário (CIM). Este mapa é resultado de pesquisas desenvolvidas com o apoio do SEPLAN, ICMBio, CNPq, FAPEMAT e UFMT. Agradecemos às referidas instituições pelo auxílio concedido.

FAPEMAT Fundação de Amparo à Pesquisa do Estado de Mato Grosso
GTMS Grupo de Trabalho de Mobilização Social
GPEA Grupo Pesquisador em Educação Ambiental, Comunicação e Arte - GPEA
UFMT Universidade Federal de Mato Grosso

MAPA DOS GRUPOS SOCIAIS DO ESTADO DE MATO GROSSO 2012

UNIVERSIDADE FEDERAL DE MATO GROSSO - UFMT
GRUPO PESQUISADOR EM EDUCAÇÃO AMBIENTAL, COMUNICAÇÃO E ARTE - GPEA
GRUPO DE TRABALHO DE MOBILIZAÇÃO SOCIAL - GTMS
Organizado por: M. JABER; R. SILVA; M. SATO, 2012.
ISBN: 978-85-911436-7-2.